

Maitre d'Ouvrage: T.D.S.P.



47, rue Saint-Martin  
84100 ORANGE  
Tél 04.90.34.18.92  
Fax 04.90.11.72.67  
Mail: [vaucuse@terresdusoleil.com](mailto:vaucuse@terresdusoleil.com)  
Web: [www.terresdusoleil.com](http://www.terresdusoleil.com)

Géomètre-Expert - Maître d'Oeuvre:

SELARL CARTA et MORIN

21, Allées F. Mistral B.P. 91042  
30134 PONT SAINT ESPRIT cedex  
TEL 04.66.39.15.18

Email: [pse@cartamotin-geometres.fr](mailto:pse@cartamotin-geometres.fr)



# Lotissement "Les Terres de Bourdet"

SALAZAC

Section ZB - lieu-dit "Bourdet"

## PLAN DE VENTE

Plan de situation

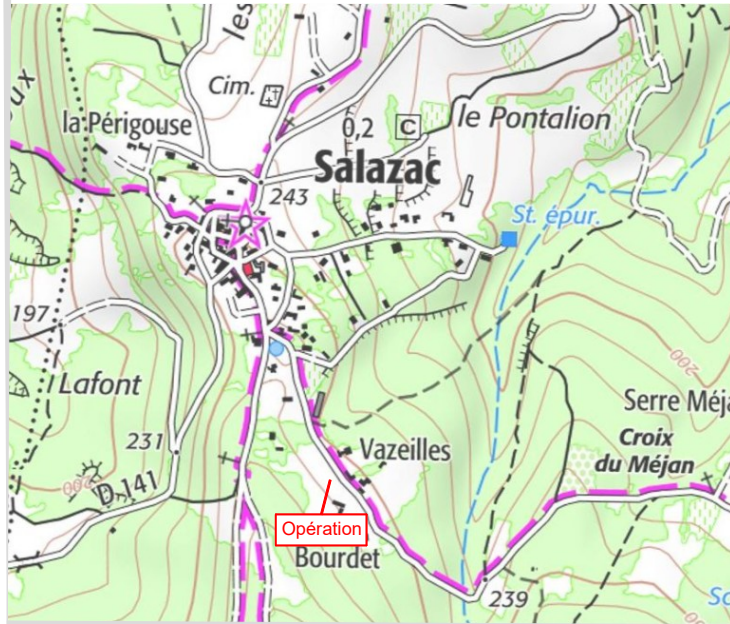
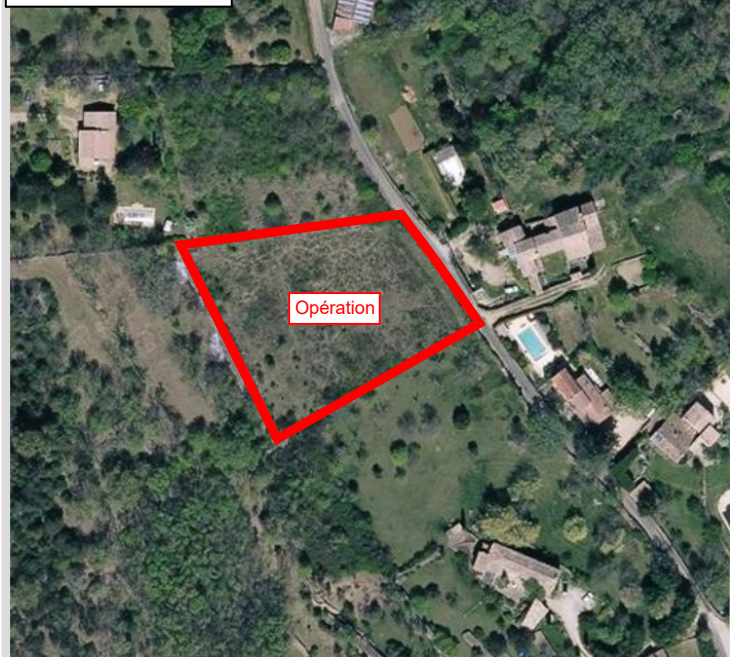
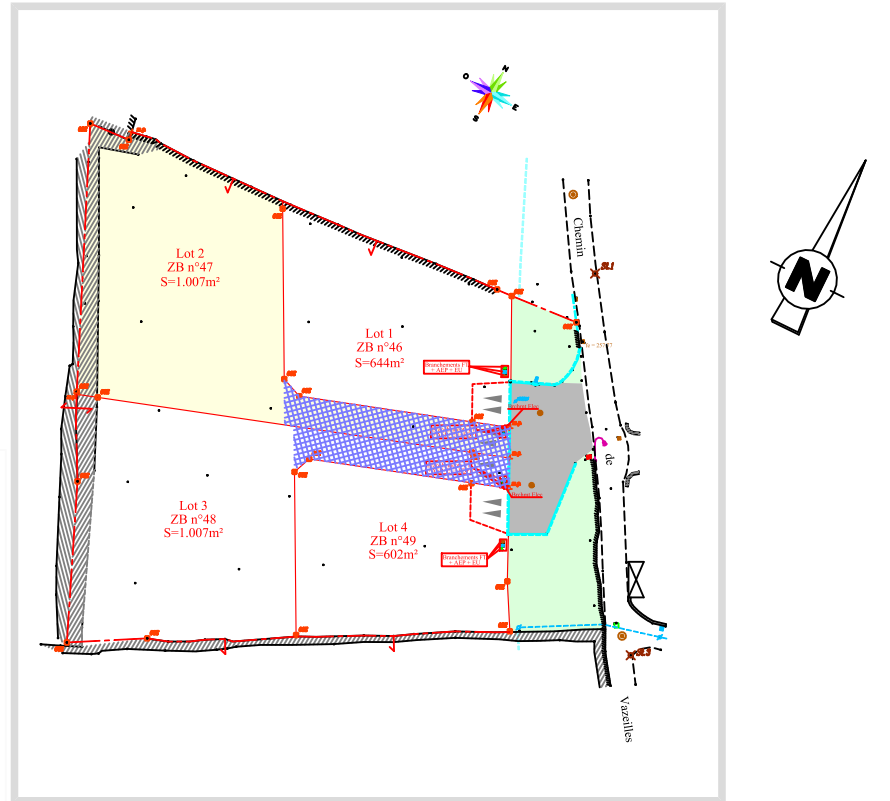
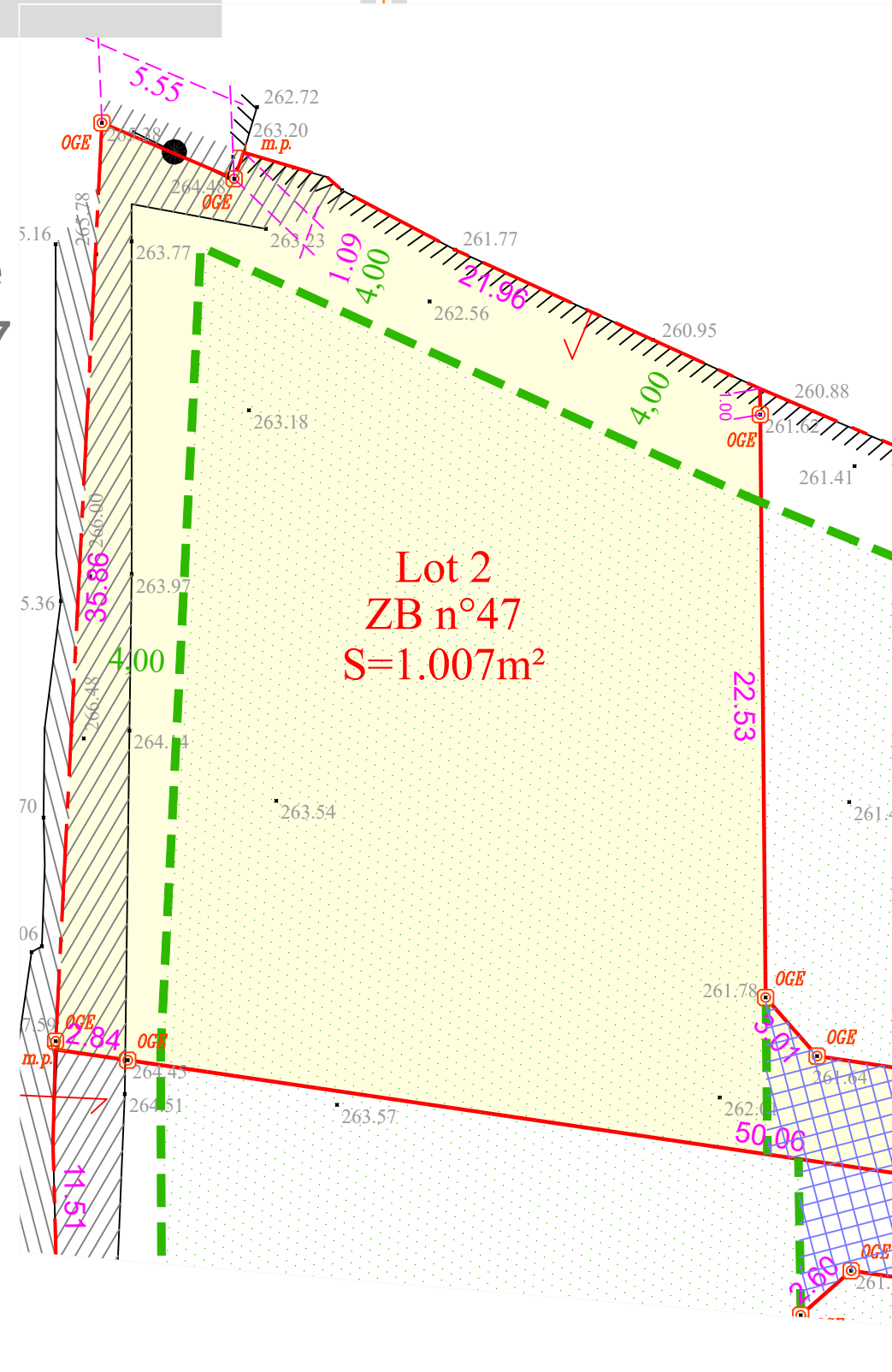

Photo aérienne



LOT 2  
Parcelle  
ZB n°47



### OCCUPATION DU SOL:

- Surface de plancher maximale: 210m²
- Emprise au sol maximale: 250m²

### LEGENDE

260.00 Cote Altimétrique

260.00 Cote Planimétrique

— m.p. Marque peinture

⊙ OGE Borne OGE

Zone d'implantation des constructions  
(H<7m au faitage)

Dalle Technique non close

Entrée non close

Echelle : 1/250

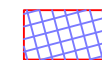

Servitude de passage réciproque

- Fonds Servants: parcelles 47 et 48

- Fonds Dominants: parcelles 47 et 48

(toute clôture interdite dans l'emprise de la servitude)

